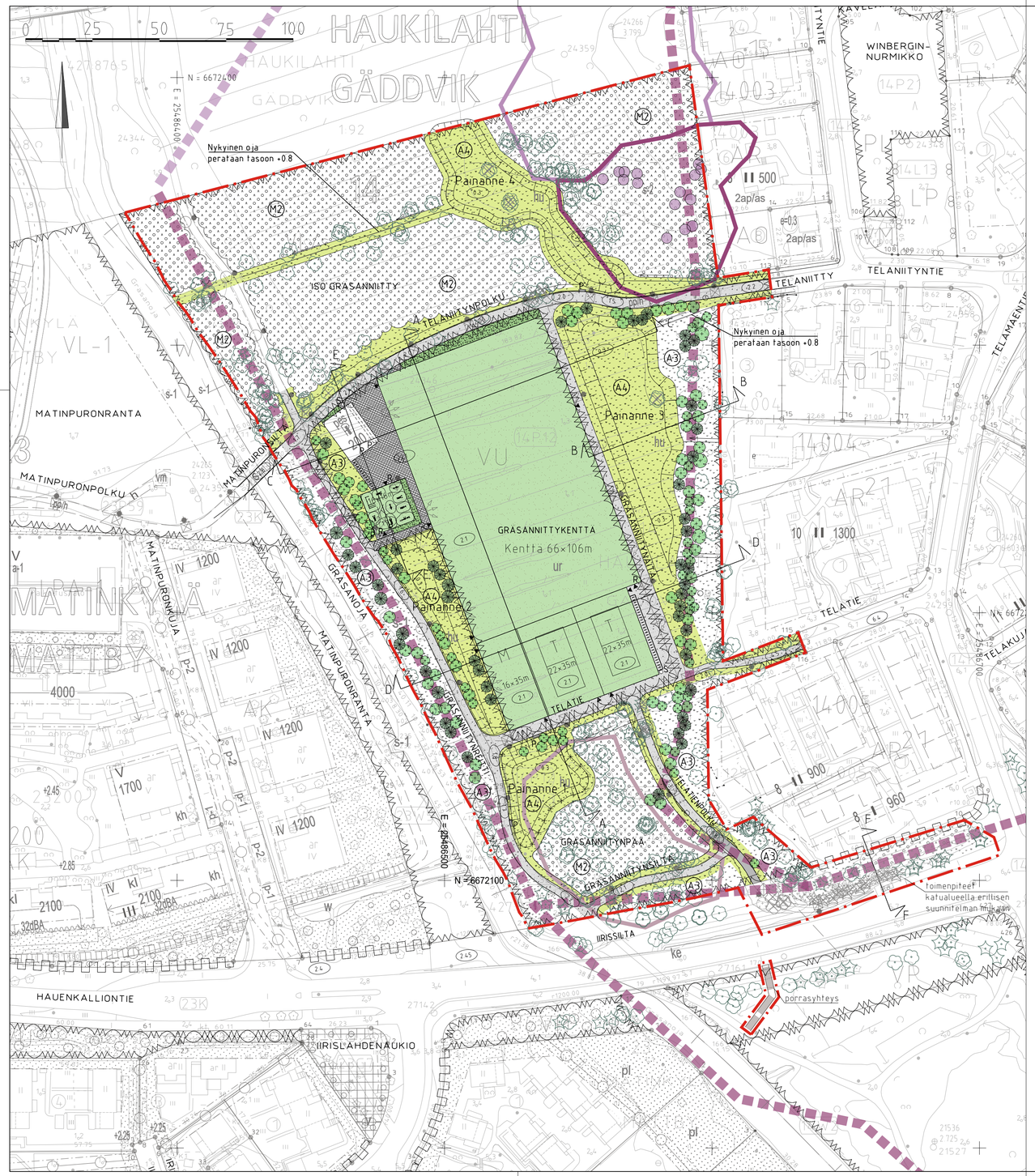

MERKINTÖJEN SELITYS

- suunnittelualueenraja
- nykyinen metsä/puusto – M2 Lähimetsä
- nykyinen niitty – A3 Maisemaniitty
- nykyinen lehti-/havupuu
- poistettava lehti-/havupuu
- istutettava lehti-/havupuu
- niitty – A3 Maisemaniitty
- pensas
- tekonurmi
- betonikivi
- asfaltti
- kivituhka
- hulevesipainanne – A4 Avoin alue
- kuntoiluvälineet
- P penkki
- R roska-astia
- S syväkeräyssäiliö
- pyöräteline
- T aidattu tenniskenttä, aidan korkeus 3 m
- M aidatttu monitoimikenttä, aidan korkeus 3 m
- K kuntoilualue
- PL aidattu pelikenttä, aidan korkeus 4 m, tennis- ja monitoimikentän pääty 6 m
- P puku- ja pesutilarakennus varaus
- nykyinen / kehitettävä liito-oravareitti
- kehitettävä liito-oravareitti
- liito-orava alue
- liito-oravan ydinalue
- liito-oravalle soveltuva-alue
- liito-oravan kolopuu

Alueet, kolopuut: Liito-oravien elinympäristöverkosto Espoon Matinkylän, Haukilahden ja Westendin kaupunginosissa (2022) ja Liito-orava LIFE -hankkeen kartoitukset (2020)

Reitit: Kaupunkisuunnittelukeskus (2022)

valaisinpylväät, sijainti viitteellinen, toteutus erillisen valaistussuunnitelman mukaan. Valaistuksen jatkosuunnittelussa huomioitava häikäisy ja asuinalueen läheisyys

VL/s Lähivirkistysalue, jolla sijaitsee ekologinen yhteystarve liito-oravan elinalueiden välillä. Alueen puustoa tulee hoitaa ja uudistaa siten, että alueen läpi säilyy puustoinen latvusyhteys. Puuston luonnonmaisen kehityksen turvaamiseen kiinnitetään erityistä huomiota. (4–6 §)

VU Urheilu- ja virkistyspalvelujen alue. (1–7 §)

s-1 Alueella sijaitsee kalastollisesti arvokas puro. Puron luontaista vesiuomaa, rantapenkkaa tai virtaavaa veden laatua ja määrää ei tule muuttaa siten, että purossa elävä taimenkanta vaarantuu. Puron varressa tulee olla alueelle luonteenomaista varjostavaa, korkeaa kasvillisuutta.

s-2 Suojeltava alueen osa, jolla sijaitsee luonnonsuojelulain perusteella suojeltuja liito-oravien lisääntymis- tai levähdyspaikkoja. Alueella ei saa suorittaa toimenpiteitä, jotka heikentävät tai hävittävät liito-oravan elinympäristöä. Aluetta koskevista toimenpiteistä ja suunnitelmista on neuvoteltava ympäristövirranomaisen kanssa.

ur Ohjeellinen urheilukentälle varattu alueen osa.

hu Sijainniltaan ohjeellinen alueen osa, jolle saa rakentaa hulevesien viivyttämiseen ja puhdistamiseen varatun altaan, painanteen, ojan, säiliön, kosteikon tai muun rakenteen.

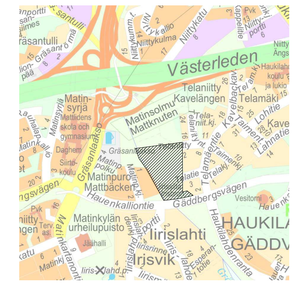

LUONNOS 15.12.2023

	ESPOON KAUPUNKI KAUPUNKITEKNIIKAN KESKUS	ESBO STAD STADSTEKNIKCENTRALEN	PIIRT SUUNN TARK
ALUE	KAAVA TELANIITTY, IIRISLAHTI	KAUP OSA 14 HAUKILAHTI	HYV PPK TELA
NIMI	GRÄSANNIITYNKENTTÄ, ISO GRÄSANNIITTY, GRÄSANNIITYNPÄÄ, GÄDDVIKINTORPPA		ASIAKT. 24P NRO LIITTYV
AIHE	PUISTO		MKAAVA 1:1000 KOORD.JÄRJ ETRS-GK25 KORKEUSJÄRJ N2000
PIIR LAJI	PUISTOSUUNNITELMA		NRO 7133/200
GT	GEOTEKNIKKA-YKSIKKÖ	KONS	KONT RAMBOLL
SUUNN			SUUNN Leevi Laksola
TARK			TARK Katja Virtala