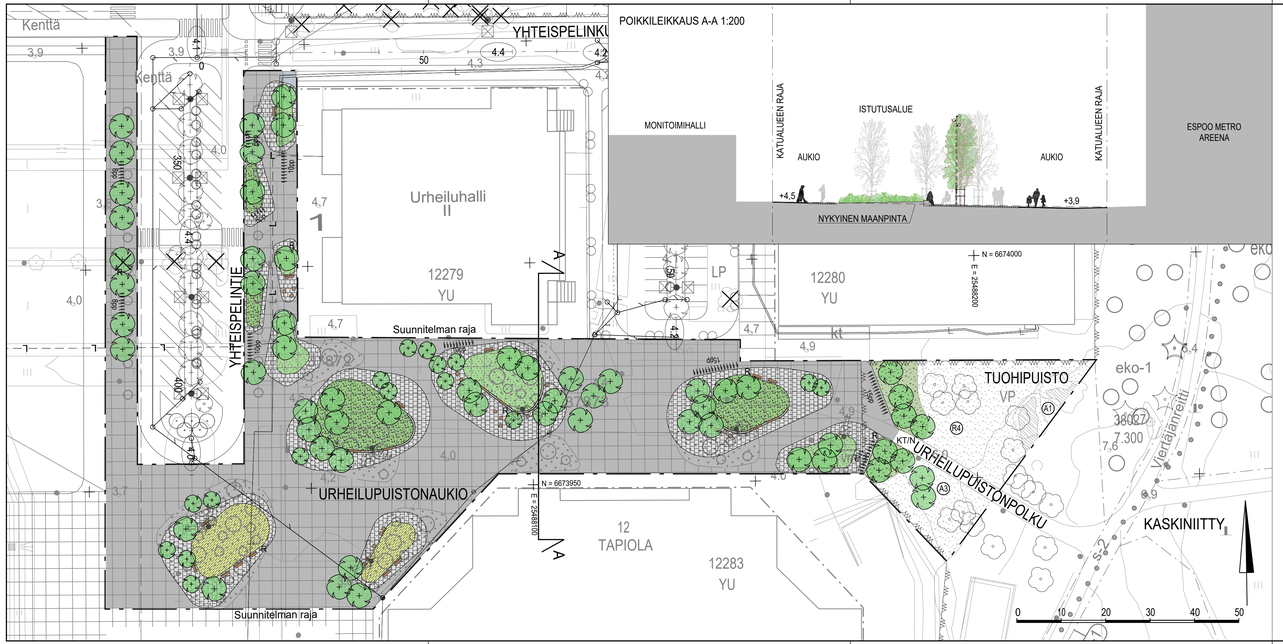

POIKKILEIKKAUS A-A 1:200

MERKINTÖJEN SELITYS

- asfaltti
- kiveys
- KT/N nykyinen kivituhka
- viheralue
- avokallio
- istutettava puu / yksittäispensas
- nykyinen lehtipuu / poistettava puu
- penkki / yksittäistuoli
- 10pp pyöräteline 10:lle pyörälle
- -R roska-astia
- valaisinpylväs
- tukimuuri, muurin päällä puinen istuskelutaso
- hulevesiviemäri, suunniteltu / rakennettu
- hulevesikaivo
- tarkastuskaivo
- 9.9 likimääräinen kadun korkeusasema
- +9.9 likim. suunniteltu maanpinnan korkeusasema
- +9.8 likim. nykyinen maanpinnan korkeusasema
- A A poikkileikkaus

ASEMAKAAVAMERKINNÄT

Katuaukio / tori. Alueelle saa rakentaa aukiota / toria aktivoivia leikki-, oleskelu- tai lähiliikuntapaikkoja. Alue tulee toteuttaa kaupunkikuvallisesti korkealaatuisesti viherrakentamisen keinoin ja sovittaa yhteen kortteli-alueella sijaitsevan katuaukion / torin kanssa. Alueelle tulee istuttaa puuryhmiä ja sen suunnittelussa on kiinnitettävä erityistä huomiota mielleyttävän pienilmaston syntymiseen. Alueella sallitaan ainoastaan huoltoajo. Pysäköintipaikkojen osoittaminen aukiolle / torille on kielletty. Pyöräpysäköintiä saa osoittaa aukiolle / torille. Jätehuollon tiloja ei saa sijoittaa yleiselle aukiolle / torille.

Sijainniltaan ohjeellinen puilla ja pensailla istutettava alueen osa.

VP Puisto.

vm Ohjeellinen muuntamon rakennusala.

KUNNOSSAPITOLUOKAT

R4 Suoja- ja vaihettumisviheralue xxx m²

A1 Arvoniitty xxx m²

A3 Maisemaniitty xxx m²

LUONNOS 15.9.2023

1		5	
2		6	
3		7	
4		8	

ESPOON KAUPUNKI
KAUPUNKITEKNIIKAN KESKUS

ESBO STAD
STADSTEKNIKCENTRALEN

ALUE: TAPIOLAN JALKAPALLOSTADION

KAAVA: KAUP OSA 12 TAPIOLA

NIMI: URHEILUPUISTONAUKIO, TUOHIPUISTO

AIHE: KATU

PIIR. LAJI: KATU- JA PUISTOSUUNNITELMA

HSY:n vesihuolto
PL 100
00066 HSY
p (09) 15611

NRO: -

GT GEOTEKNIIKKA-YKSIKKÖ

SITOWISE

MITTAKAVA	-
SUUNN.	
TARK.	-
LTK	-
KOR.	
TEK.	
PÄIVÄ	22R, 23R
LAITOS	-
MITTA	1:500, 1:200
KOORDINAATISTO	ETRS-GK25
KORKEUSJÄRJ.	N2000
NRO	7866/009
MS-HYV.	
MS-TARK.	
HYV.	
TARK.	
SUUNN.	E. Lehtomäki, K. Liikka, A. Koota
TARK.	M. Seppälä